GOBIERNO AUTÓNOMO, DESCENTRALIZADO
INTERCULTURAL, ALTERNATIVO, PARTICIPATIVO
DE LA PARROQUIA SAN SIMÓN
Registro oficial Nº 193 del 27 octubre del 2000
Dirección: Ángel Polibio Chávez y 5 de Junio, Parroquia San Simón – Cantón Guaranda - Provincia Bolívar.

INFORME NARRATIVO DE RENDICIÓN DE CUENTAS DEL GOBIERNO AUTÓNOMO DESCENTRALIZADO, INTERCULTURAL, ALTERNATIVO, PARTICIPATIVO DE LA PARROQUIA SAN SIMÓN (GADIAPSS)

PERIODO: 01 DE ENERO AL 31 DE DICIEMBRE DE 2024

Teléfono: 032220-042 Correo: sansimon_09@hotmail.com

DATOS GENERALES

- Parroquia rural del Cantón Guaranda
- Creación: El 2 de agosto de 1885
- Extensión: 8316 Has (83.316km2)
- Conformidad Barrial: 5 barrios y 19 comunidades.

MISIÓN

San Simón es una parroquia que promueve las buenas prácticas ambientales contribuyendo a la disminución de los efectos del cambio climático, promoviendo la generación de empleo y el desarrollo económico a través del impulso a la producción sana con infraestructura de apoyo a la producción, vías comunitarias en buen estado, con energía y conectividad en las comunidades, con nuevas organizaciones sociales encaminadas al fortalecimiento y participación activa dentro y fuera del territorio, considerando los enfoques para la igualdad, manteniendo la identidad cultural, en coordinación con instituciones públicas y privadas bajo el liderazgo del Gobierno Parroquial.

VISIÓN

En el año 2025, la parroquia rural San Simón será un territorio plurinacional que conservará sus recursos naturales de manera sostenible, con base en una relación armónica y holística con todos los elementos de la madre tierra, lo que permitirá dinamizar la economía de su población, partiendo de la producción agropecuaria, explotando los atractivos turísticos y que gestionará la cobertura de servicios públicos y sociales.

ORGANIGRAMA ESTRUCTURAL

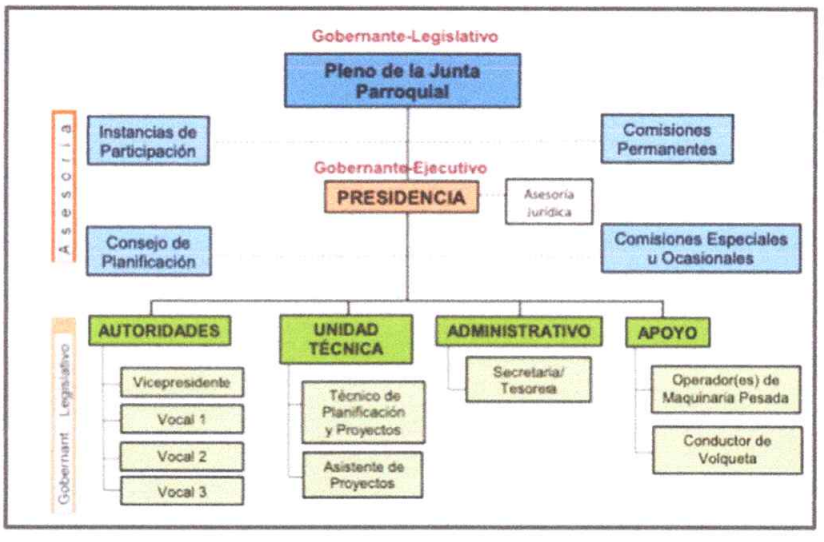

CUERPO COLEGIADO DEL GAD PARROQUIAL

ING. **RUMIÑAHUI CHELA** - PRESIDENTE
LICDA. **JOHANA TENELEMA** - VICEPRESIDENTE COMISIÓN OBRAS PUBLICAS Y VIALIDAD
ING. **KLEVER AGUALONGO** - PRIMER VOCAL COMISIÓN FOMENTO ECONÓMICO PRODUCTIVO Y AMBIENTAL
AB. **DIEGO TOALOMBO** - SEGUNDO VOCAL COMISIÓN EQUIDAD DE GÉNERO
SR. **ALAMIRO FIERRO** - TERCER VOCAL COMISIÓN CULTURA Y DEPORTE

INTEGRANTES DE LA RENDICION DE CUENTAS 2023

ING. RUMIÑAHUI CHELA
ING. KLEVER AGUALONGO
ING. JANNETH SEGURA

EQUIPO MIXTO RENDICIÒN DE CUENTAS AÑO 2023

REPRESENTACIÓN DE LA CIUDADANÍA:

- REPRESENTANTE DE LA CIUDADANIA: SRA. AMERICA TUALOMBO
- REPRESENTANTE DE LA CIUDADANIA: ABG. IVAN CHOCHOS
- REPRESENTANTE DE LA CIUDADANIA: ING. MARIA ARGUELLO

GADIAP PARROQUIAL SAN SIMÓN A TRAVÉS DE SU VOCAL INFORMA A SUS HABITANTES SOBRE SU GESTIÓN Y TRABAJO DEL AÑO 2024.

1. PDOT: PLAN DE DESARROLLO DE ORDENAMIENTO TERRITORIAL DE SAN SIMÓN (meta año 2024)

2. PLAN DE TRABAJO: PLAN DE TRABAJO 2023-2027, Presupuesto (programado-ejecutado)

PROGRAMAS Y PROYECTOS PLANIFICADOS, EJECUTADOS Y NO EJECUTADOS

1. **COMPONENTE SOCIAL**

OBJETIVO.- Alcanzar un nivel de vida digna de las personas enmarcadas en el grupo de atención prioritaria durante el periodo 2023-2027.

AUTOGESTIÓN

ELIJA LOS OBJETIVOS DEL PLAN DE DESARROLLO DE SU TERRITORIO	COMPETENCIAS		META POA		INDICADOR DE LA META	RESULTADOS		DESCRIPCIÓN DE LA GESTIÓN POR META	¿DESCRIPCIÓN DE CÓMO APORTA EL RESULTADO ALCANZADO AL LOGRO DEL PLAN DE DESARROLLO?
	TIPO DE COMPETENCIAS	DESCRIPCIÓN COMPETENCIAS	Nº META	DESCRIPCIÓN DE LA META		TOTALES PLANIFICADOS	TOTALES CUMPLIDOS		
Fortalecer las organizaciones sociales, considerando los enfoques de igualdad y género, recuperando la identidad cultural y tradiciones, donde la población sea más organizada para conseguir servicios básicos de calidad, educación, servicios de salud y alimentación.	EXCLUSIVA	Promover la organización de los ciudadanos de las comunas, recintos y demás asentamientos rurales, con el carácter de organizaciones territoriales de base	14	Al finalizar el periodo de la actual administración 14 eventos orientados a fomentar la cultura organizados.	N° de eventos culturales y deportivos organizados	14	1	CONTRATACIÓN DEL SERVICIO DE UN GESTOR CULTURA PARA LA ORGANIZACIÓN LOGISTICA DEL PROYECTO FORTALECIMIENTO Y DIFUSION, DE LAS MANIFESTACIONES CULTURALES Y CÍVICAS DE LA PARROQUIA SAN SIMÓN, CANTÓN GUARANDA, PROVINCIA BOLÍVAR	Al fortalecer y difundir las tradiciones y manifestaciones culturales y cívicas de la parroquia locales, se fomenta un sentido de identidad y pertenencia entre los habitantes de la Parroquia San Simón.
	EXCLUSIVA	Promover la organización de los ciudadanos de las comunas, recintos y	14	Al finalizar el periodo de la actual	N° de eventos culturales y deportivos organizados	14	1	PRIMER CAMPEONATO DE INDOR FUTBOL GADIAPS 2024	Al fortalecer y difundir las tradiciones y manifestaciones culturales y cívicas de la

		demás asentamientos rurales, con el carácter de organizaciones territoriales de base		administración 14 eventos orientados a fomentar la cultura organizados.					parroquia locales, se fomenta un sentido de identidad y pertenencia entre los habitantes de la Parroquia San Simón.
	EXCLUSIVA	Promover la organización de los ciudadanos de las comunas, recintos y demás asentamientos rurales, con el carácter de organizaciones territoriales de base	200	Al finalizar el periodo de la actual administración 200 personas pertenecientes a los grupos de atención prioritaria atendidos	N° de personas de los grupos de atención prioritaria atendidos	200	70	SERVICIO DE UNA BUSETA PARA EL RECORRIDO DE LOS ADULTOS MAYORES DEL CENTRO GERONTOLÓGICO DE ATENCIÓN DIURNO "ÁNGEL DE LA GUARDA"	Abordar de manera integral las desigualdades de género, fortaleciendo la identidad cultural y mejorando la organización comunitaria

CUMPLIMIENTO DE FUNCIONES, ATRIBUCIONES O COMPETENCIAS DE LA AUTORIDAD.

FUNCIONES, ATRIBUCIONES, COMPETENCIAS	PRINCIPALES ACCIONES REALIZADAS PARA EL CUMPLIMIENTO DE LAS COMPETENCIAS A SU CARGO	RESULTADOS ALCANZADOS EN EL CUMPLIMIENTO DE LAS COMPETENCIAS.	OBSERVACIONES

a) Intervenir con voz y voto en las sesiones y deliberaciones de la junta parroquial rural	**Participación en 19 sesiones Ordinarias con voz y voto:** **Participación en 2 sesiones extraordinarias con voz y voto** 1.- Revisión y aprobación del presupuesto dando cumplimiento a los Artículos 106 y 107 del Código de Planificación y Finanzas Públicas, en primera instancia. 2.- Análisis y aprobación del presupuesto del Gad parroquial del año fiscal 2024, dando cumplimiento a los Artículos 106 y 107 del Código de Planificación y Finanzas Públicas, en segunda instancia. 3.- Revisión y aprobación del Proyecto de Parroquialización, presentado por la Comisión presentada por la Comisión de CULTURA, DEPORTES Y FORTALECIMIENTO SOCIO ORGANIZATIVO. 4.- Revisión y aprobación del Proyecto de Cultura "carnaval", presentado por la Comisión presentada por la Comisión de CULTURA, DEPORTES Y FORTALECIMIENTO SOCIO ORGANIZATIVO. 5.- Remitir el cálculo definitivo de ingresos y el límite de gastos del ejercicio fiscal 2025, a las diferentes comisiones del Gad parroquial San Simón, con el objetivo de que presenten sus respectivos proyectos para elaborar el Poa y el Pac, según lo estable el Art. 235 del COOTAD. 6.- Planificación para la socialización del presupuesto participativo del ejercicio fiscal 2025, con las comunidades y barrios de la parroquia San Simón. 7.- Análisis, revisión y aprobación del presupuesto, el POA y el PAC para el ejercicio fiscal 2025, por parte del legislativo del GADIAPSS, en primer debate. 8.- Análisis, Revisión y aprobación del presupuesto, el POA y el PAC para el ejercicio fiscal 2025, por parte del legislativo del GADIAPSS, en segundo y definitivo debate. 9.- Revisión y aprobación del Proyecto de firma de convenio con la Fundación su Cambio por el Cambio a grupos de atención prioritaria de la parroquia.	1.- Revisado y Aprobado en primera instancia. 2.- Revisado y Aprobado en segunda instancia. 3.- Revisado y Aprobado el Proyecto de Parroquialización, presentado por la Comisión presentada por la Comisión de CULTURA, DEPORTES Y FORTALECIMIENTO SOCIO ORGANIZATIVO. 4.- Revisión y aprobación del Proyecto de Cultura "carnaval", presentado por la Comisión presentada por la Comisión de CULTURA, DEPORTES Y FORTALECIMIENTO SOCIO ORGANIZATIVO. 5.- Elaborado el cálculo del presupuesto para año 2025. 6.- Elaborado y planificado para la elaboración y socialización del presupuesto participativo del año 2025. 7.- Analizado, revisado y aprobado el presupuesto, el POA y el PAC para el ejercicio fiscal 2025, por parte del legislativo del GADIAPSS, en primer debate. 8.- Analizado, revisado y aprobado el presupuesto, el POA y el PAC para el ejercicio fiscal 2025, por parte del legislativo del GADIAPSS, en segundo y definitivo debate.	

		9.- Traslado de personas de atención prioritaria de las comunidades hacia la Fundación su Cambio por el Cambio.	
b) La presentación de proyectos de acuerdos y resoluciones, en el ámbito de competencia del gobierno autónomo descentralizado parroquial rural	1.-Presentacion de 4 proyectos a ejecutarse en el año 2025	Presentado en la secretaria del GADIAPSS para la aprobación del legislativo y ejecutivo.	
c) La intervención en la asamblea parroquial y en las comisiones, delegaciones y representaciones que designen la junta parroquial rural, y en todas las instancias de participación	1.- Delegado a la Escuela del Agua y Mesa Técnica del Agua San Simón, en conjuntamente con el FEPP, Andes Resilientes y el MAATE. 2.- Delegado a Mesa cantonal del Agua. 3.- Delegado a la Mesa Parroquia Cero Nutrición. 4.- Delegado a la Comisión de calificación de la construcción de la casa parroquial primera etapa. 5.- Delegado a la Comisión de la Compra de la Gallineta	1.- Participación efectiva a la delegación. 2.- Participación efectiva a la delegación. 3.- Participación efectiva a la delegación. 4.- Participación efectiva a la delegación. 5.- Participación efectiva a la delegación.	
d) Fiscalizar las acciones del ejecutivo parroquial de acuerdo con el COOTAD y la ley	Solicitud y seguimiento en la construcción de la casa parroquial.	1.- con el seguimiento se ha realizado la corrección solicitada.	
e) Cumplir aquellas funciones que le sean expresamente encomendadas por la junta parroquial rural	1.- Asignado la comisión de Igualdad y Genero y presentado 4 proyecto 2.- Administrador del convenio entre GADIAPSS y Fundación Su Cambio Por el Cambio"	1.- Cumplimiento a las funciones encomendadas de manera satisfactorio. 2.- Cumplimiento de la manera satisfactorio.	

2. COMPONENTE DE IGUALDAD Y GENERO

Objetivo.- Fomentar acciones para desarrollar el buen vivir en las personas contempladas dentro del ámbito de atención prioritaria.

PROGRAMA	NOMBRE DEL PROYECTO	PROGRAMADO	EJECUTADO	SALDO
Firma de Convenio con la Fundación su Cambio por el Cambio	Servicio de una buseta para el traslado de los adultos mayores del Centro Gerontológico de Atención Diurna Ángel de la Guarda	4.000,00	4.000,00	0,00
TOTAL		4.000,00	4.000,00	0,00

RESULTADOS:

- Con el traslado de las personas mayores desde sus hogares hasta el centro Gerontológico de ha mejorado la calidad de vida de las personas beneficiarias.
- Desde la Comisión de Igualdad y Genero, se ha aportado con el presupuesto para la compra de la gallineta, con esta maquinaria se esta atendiendo a las personas contempladas dentro del grupo de atención prioritaria.

MECANISMOS

PARTICIPACIÓN CIUDADANA

Según el ART. 304 del COOTAD en funcionamiento, contamos con un sistema de participación ciudadana el cual está normado por medio de una ordenanza/resolución que participó la ciudadanía en su elaboración y fue difundida y socializada a la ciudadanía.

Cuenta con:

Asamblea Local Ciudadana.
Cabildo Popular.
Consejo de Planificación Local.

Agradecimiento por la gestión realizado para los diferentes sectores de la Parroquia.

Apoyan a seguir coordinando en los trabajos que está realizando de manera organizada.

Abg. Diego Toalombo.
Elaborado por: